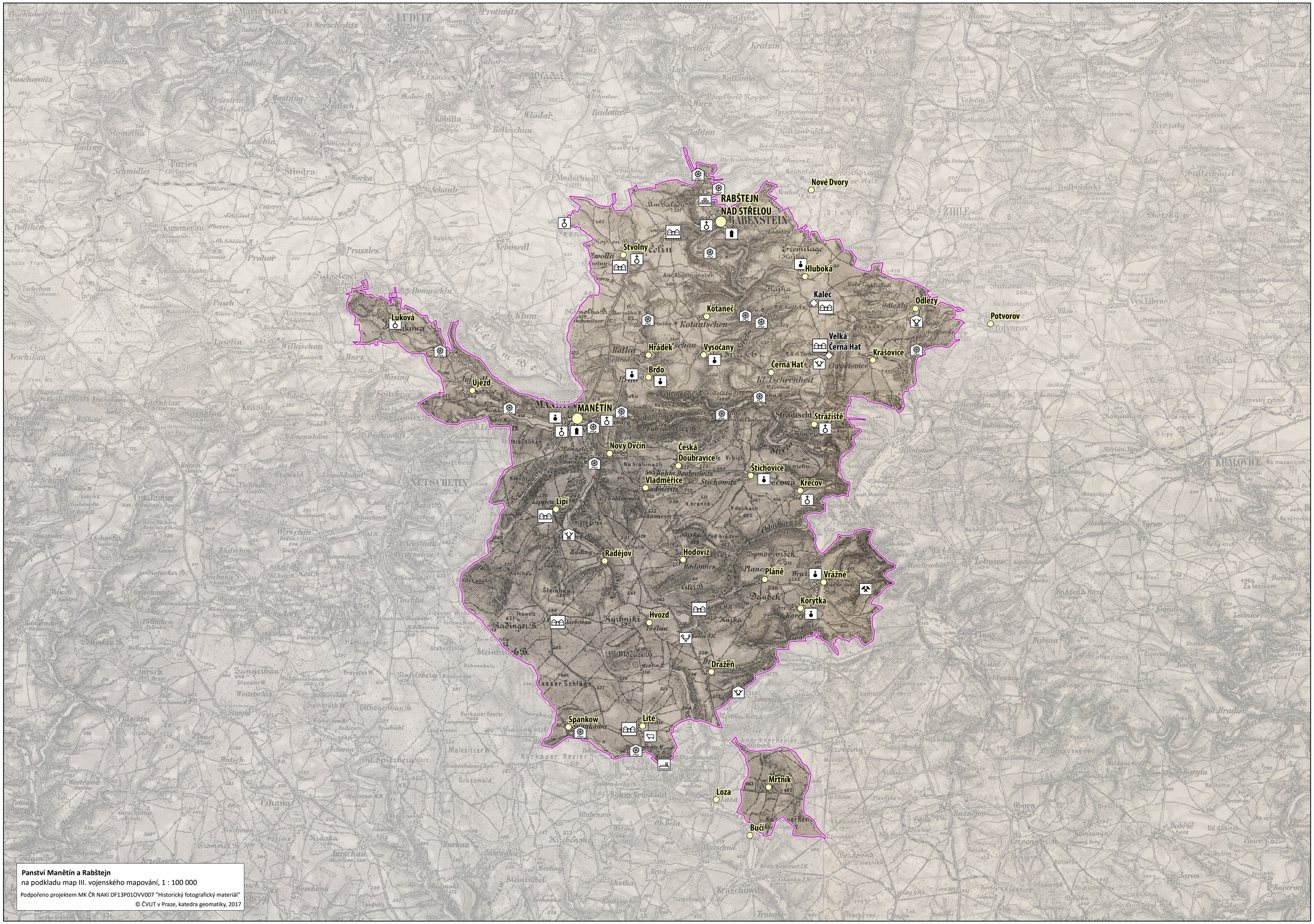

Panství Manětín a Rabštejn

na podkladu map III. vojenského mapování, 1 : 100 000

Podpořeno projektem MK ČR NAKI DF13P01OVV007 "Historický fotografický materiál"

© ČVUT v Praze, katedra geomatiky, 2017